Málaga 2025

Erasmus+

Terezie zuščáková

Příprava na stáž

- Začala jsem se učit základní španělské fráze, abych se ve školce lépe dorozuměla.
- Společně jsme vyráběli ekologický recyklovaný výrobek, který jsem pak využila při aktivitách s dětmi.
- Připravila jsem prezentaci na Český den, aby španělské děti poznaly české tradice.
- Celou prezentaci jsem pojala jako příběh o Krtečkovi a myšičce, který dětem vše jednoduše vysvětlil.

Metody využité při práci s dětmi

- Používala jsem jednoduchá slova, gesta a ukazování, protože děti mluvily jen španělsky.
- Všechno jsem vysvětlovala pomocí obrázků a vizuálních materiálů.
- Zařazovala jsem pohybové aktivity a napodobování, aby děti porozuměly i bez řeči.
- Hodně jsem používala pozitivní motivaci – úsměv, pochvalu a povzbuzení.

Aktivity

- Vybarvování pomocí barev

- Práce s přírodními materiály

- smyslová hra s pilinami

Escuela Infantil Victoria Elena

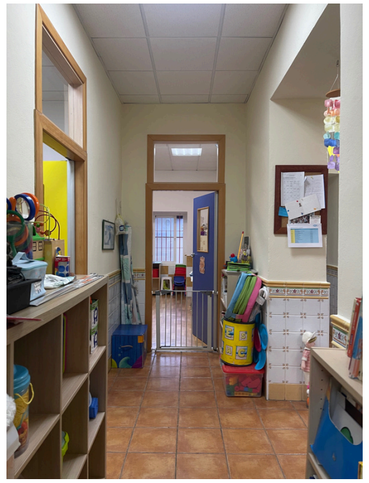

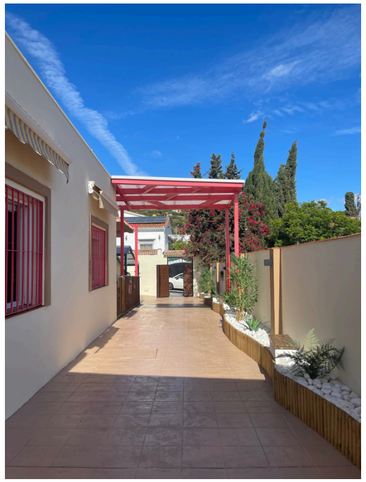

Volnočasové aktivity

- Alcazba de malaga

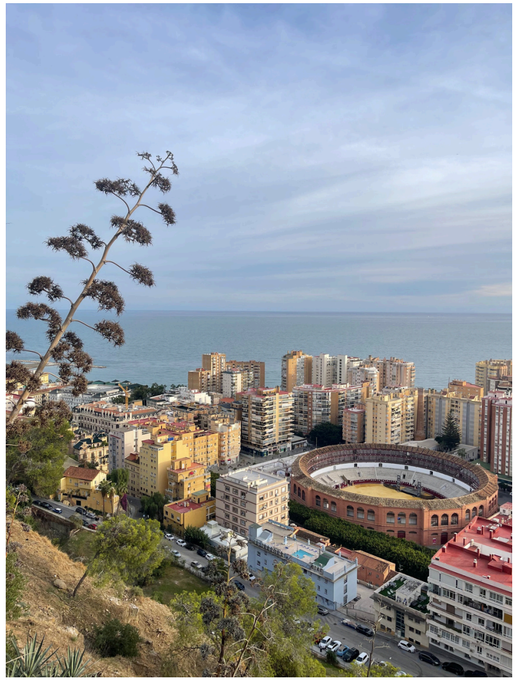

- Plavba lodí

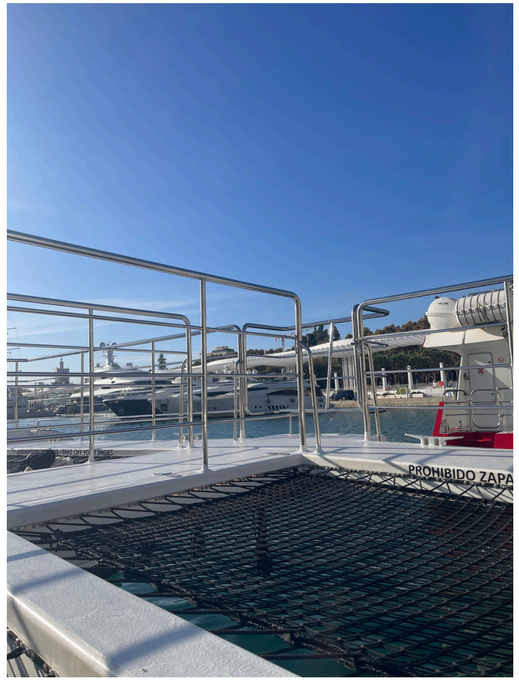

- Návštěva muzea

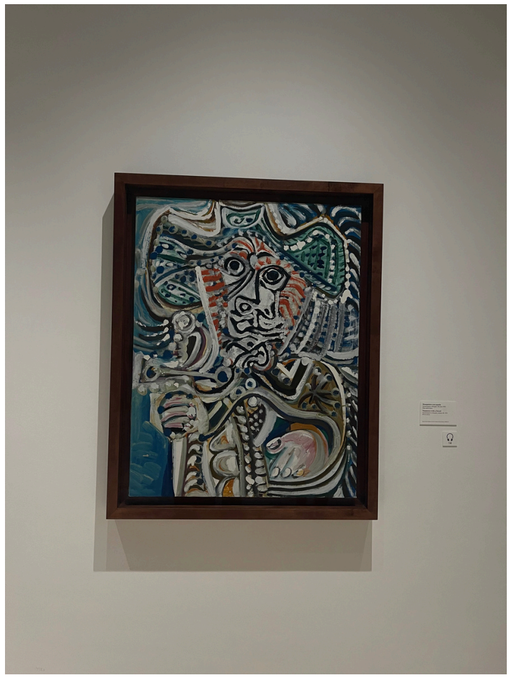

- Cueva del Tesoro

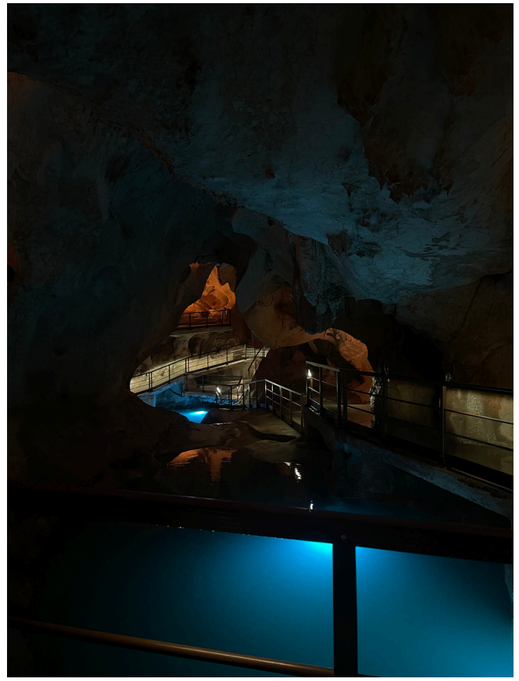

Co jsem se naučila?

- Zlepšila jsem si španělštinu v každodenní komunikaci.
- Poznala jsem španělskou kulturu a zvyky.
- Naučila jsem se nové metody práce s dětmi.
- Získala jsem zkušenosti v praxi a týmové spolupráci.

Co mi tato stáž dala?

- získala jsem zkušenosti s prací s dětmi v mezinárodním prostředí
- naučila jsem se komunikovat s dětmi, které nerozumí mému jazyku
- zlepšila jsem si angličtinu i základy španělštiny
- osvojila jsem si nové metody práce a aktivity pro děti
- získala jsem větší jistotu, trpělivost a samostatnost